ს.ს ევექსის კლინიკები

ს/კ.405327427

მრავალპროფილური საავადმყოფო ახმეტაში
გადაუდებელი მიმღების რეკონსტრუქცია

.მის: ქ. ახმეტა,ჩოლოყაშვილის №50

საპროექტო დოკუმენტაცია:

არქიტექტურული ნაწილი
ტექნოლოგიური ნაწილი

შემსრულებელი:	შპს "აპექს სტუდიო 1" ს/კ 406177916
დირექტორი:	ი.ბარნაბიშვილი
დირექტორი:	ნ.ალექსიადის
პროქტის მთ.არქიტექტორი:	ნ.მაღრაძე
პრ. მთ. ტექნოლოგი:	თ. ჯომარჯიძე
ინჟინერ. ტექნოლოგი:	ვ. ჯომარჯიძე

ს.ს ევექსის კლინიკები

ს/კ.405327427

მრავალპროფილური საავადმყოფო ახმეტაში

გადაუდებელი მიმღების რეკონსტრუქცია

.მის: ქ. ახმეტა,ჩოლოყაშვილის №50

არქიტექტურული ნაწილი

შემსრულებელი: შპს "აპექს სტუდიო 1" ს/კ 406177916

პროქტის მთ.არქიტექტორი: ნ.მაღრაძე

ფურცლების სპეციფიკაცია:

ა-01	ალბომის შემადგენლობა	
ა-02	პირველი სართულის გეგმა	1 : 100
ა-03	სახურავის სქემა	
ა-04	იატაკის მოწყობა, პირველი სართულის გეგმა	1 : 100
ა-05	ჭერის მოწყობა, პირველი სართულის გეგმა	1 : 100
ა-06	კარის და ფანჯრის ტიპები,სპეციფიკაცია	1 : 50
ა-07	იატაკის მოწყობის ჭრილები,კედლის მოწყობის ჭრილები,სპეციფიკაცია	1 : 5
ა-08	ოთახის მოსაპირკეთებელი მასალები	
ა-09	ფასადი	1 : 100
ა-10	განივი ჭრილი	1 : 100

ფორმატი PAPER SIZE	ღაკვეთა № CONTRACT №	პროექტის № PROJECT №	ფაილის სახელი FILE NAME
A-3	...	...	...

პირობითი აღნიშვნები LEGEND

სიტუაციური სქემა
KEY PLAN

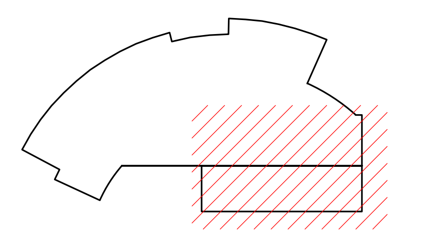

დამკვეთი PRINCIPAL	ს.ს. ევექსის კლინიკები, ს.ტ. თბილისი ა.ბელიაშვილის №142 ს.უ. ს/კ 405327427
პროექტი PROJECT	მრავალპროფილური საავადმყოფო ახმეტაში გადაუდებელი მიმღების რეკონსტრუქცია
მისამართი ADDRESS	ქ.ახმეტა, ქ.ჩოლოყაშვილის ქ.№50

თანამდებობა Position	სახელი, გვარი Name, Surname	ხელმოწერა Signature
დირექტორი	ი. ბარნაბიშვილი	
დირექტორი	ნ. ალექსიადისი	
პრ.მთ.არქიტექტორი	ნ. მაღრაძე	ნ.

შპს. "აპექს სტუდიო 1"
საქართველო, თბილისი 0194, კუს ტბის შესახვევი №1
ტელ.: (+995 97) 77 55 70
E-mail: apexstudio.ge@ gmail. com

ა რ ქ ი ტ ე ქ ტ უ რ უ ლ ი   ნ ა წ ი ლ ი

მასშ. SCALE		თარიღი DATE OF ISSUE	29.09.2020

ნახაზი DRWG.

კორექტირება REVISIONS

№	კორექტ. REV.	თარიღი DATE
1	ნ.	16.11.2020
2		
3		

სტადია STAGE	ინდექსი INDEX	ფურც. PAGES
მუშა პროექტი Working Draft	ა-01	10

ოთახების ნუსხა		
სათავსო	ოთახის დასახელება	ფართობი
101	ვესტიბიული	8.434
102	მიმღების ვესტიბიული	6.579
103	ჩასარეცხი	2.253
105	პალატა 3 საწოლზე	28.764
106	ტუალეტი	3.167
107	დერეფანი	15.407
108	დერეფანი	30.532
109	საპროცედურო	31.118
110	ტუალეტი	3.239
111	პალატა 3 საწოლზე	28.306
112	ტამბური	2.819
112	ბოქსირებული პალატა	12.715
113	შლუზი	3.101
114	ტუალეტი	3.219
115	ჩასარეცხი	2.253
116	პოსტოპერაციული პალატა	26.632
117	პოსტოპერაციული პალატა	26.661
118	ჩასარეცხი	2.436
119	დერეფანი	46.599
		284.233

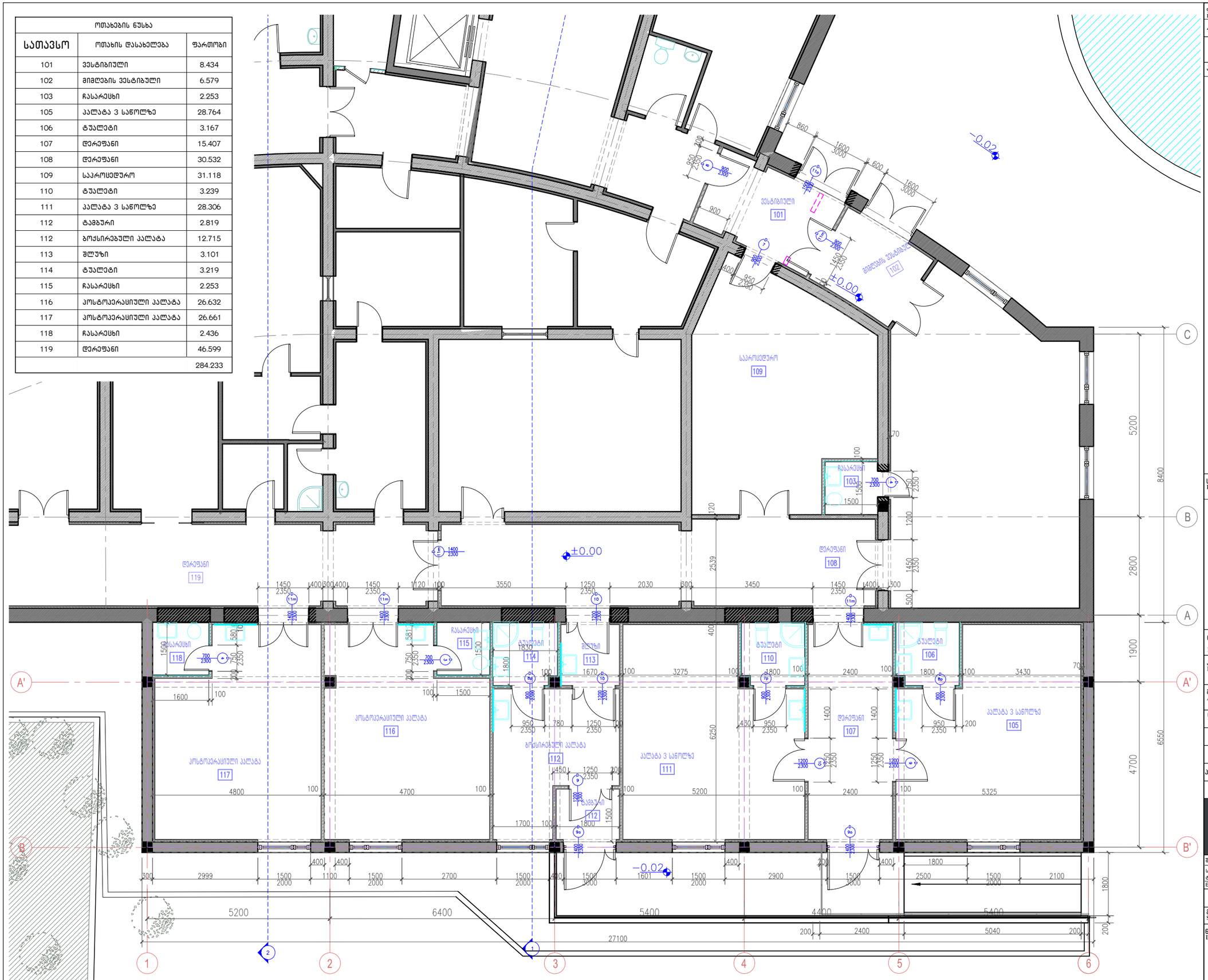

ფორმატი PAPER SIZE	დაკვეთა № CONTRACT №	პროექტის № PROJECT №	ფაილის სახელი FILE NAME
A-3	...	...	...

პირობითი აღნიშვნები LEGEND

- არსებული კედელი
- ახალი კედელი
- დასანგრევი ტიხარი
- შესაცვლები ღიობი
- თაბაშირმუყაოს ტიხარი
- თაბაშირმუყაოს ნესტგამძლე ტიხარი
- თაბაშირმუყაოს კომბინირებული ტიხარი
- თაბაშირმუყაოს ერთმაგი მოპირკეთება
- თაბაშირმუყაოს ნესტგამძლე ერთმაგი მოპირკეთება

სიტუაციური სქემა
KEY PLAN

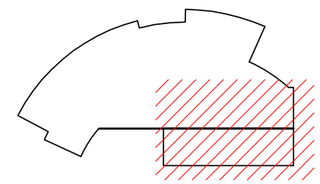

დამკვეთი PRINCIPAL	ს.ს. ვეკესის კლინიკები, ს.ტ. თბილისი ა.გელიავეფილის №142 ს.უ. ს/ კ 405327427	
პროექტი PROJECT	მრავალპროფილური საავადმყოფო ახმეტაში გადაუდებელი მიმღების რეკონსტრუქცია	
მისამართი ADDRESS	ქ.ახმეტა, ქ.ჩოლოყაშვილის ქ.№50	
თანამდებობა Position	სახელი, გვარი Name, Surname	ხელმოწერა Signature
დირექტორი	ი. ბარნაბიშვილი	
დირექტორი	ნ. ალექსიადისი	
არ.მთ.არქიტექტორი	ნ. მაღრაძე	

APEX Studio 1

შპს. "აპექს სტუდიო 1"
საპარლამენტო, თბილისი 0194, კუს ბაის შესახვევი №1
ტელ.: (+995 97) 77 55 70
E-mail: apexstudio.ge@ gmail. com

ა რ ქ ი ტ ე ქ ტ უ რ ა ს ნ ა ნ ი ლ ი

მასშ. SCALE	1:100	თარიღი DATE OF ISSUE	29.09.2020
ნახაზი DRWG.		კორექტირება REVISIONS	
		№	კორექტ. REV. / თარიღი DATE
გეგმა ±0.00 ნიშნულზე		1	16.11.2020
		2	
		3	

სტადია STAGE	ინდექსი INDEX	ფურცლ. PAGES
მუშა პროექტი Working Draft	ა-02	10

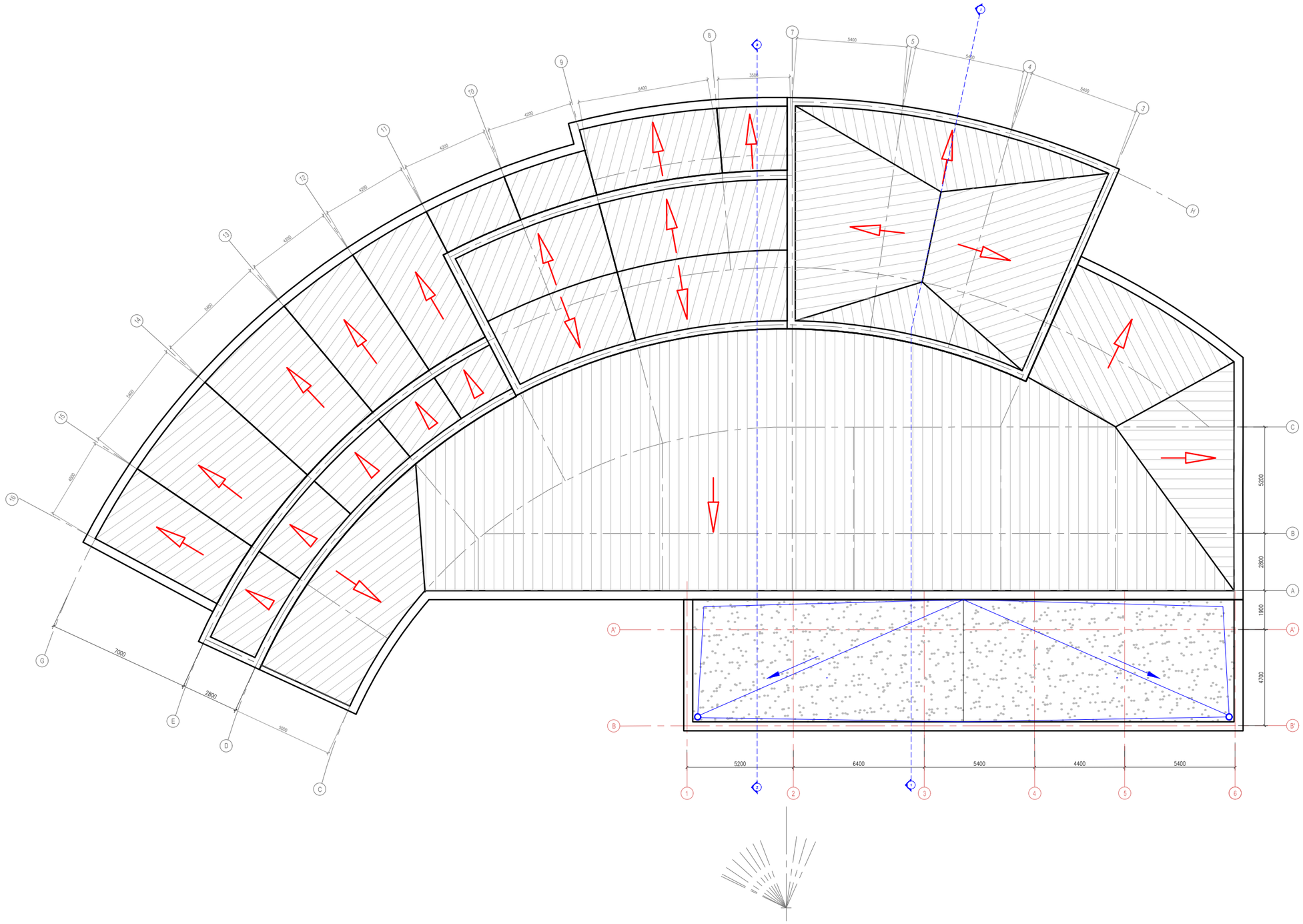

ფორმატი PAPER SIZE	დაკვეთა № CONTRACT №	პროექტის № PROJECT №	ფაილის სახელი FILE NAME
A-3	...	...	...

პირობითი აღნიშვნები LEGEND

სიტუაციური სქემა
KEY PLAN

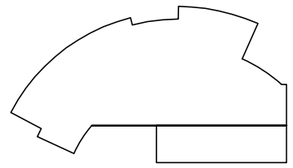

დამკვეთი PRINCIPAL	ს.ს. ვვექსის ელინიკები, ს.კ. თბილისი ა.პოლოგვილის №1-42 ს.უ. სს 405327427
პროექტი PROJECT	მრავალპროფილური საავადმყოფო ახმეტაში გადაუდებელი მიმღების რეკონსტრუქცია
მისამართი ADDRESS	ქ.ახმეტა, ქ.ჩოლოყაშვილის ქ.№50

თანამდებობა Position	სახელი, გვარი Name, Surname	ხელმოწერა Signature
დირექტორი	ი. ბარნაბიშვილი	
დირექტორი	ნ. ალექსიადისი	
პრ.მთ.არქიტექტორი	ნ. მაღრაძე	

შპს. "აპექს სტუდიო 1"
საპარმთველო, თბილისი 0194, ქუს ტბის შეესახვევი №1
ტელ.: (+995 97) 77 55 70
E-mail: apexstudio.ge@ gmail. com

ა რ ქ ი ტ ე ქ ტ უ რ უ ლ ი ნ ა წ ი ლ ი

მასშ. SCALE	1:100	თარიღი DATE OF ISSUE	29.09.2020
ნახაზი DRWG.	სახურავის სქემა		

კორექტირება REVISIONS			
№	კორექტ. REV.	თარიღი DATE	
1		16.11.2020	
2			
3			

სტადია STAGE	ინდექსი INDEX	ფურც. PAGES
მუშა პროექტი Working Draft	ა-03	10

ოთახების ნუსხა		
სათავსო	ოთახის დასახელება	ფართობი
101	ვესტიბიული	8.434
102	მიმღების ვესტიბიული	6.579
103	ჩასარეცხი	2.253
105	პალატა 3 საწოლზე	28.764
106	ტუალეტი	3.167
107	დერეფანი	15.407
108	დერეფანი	30.532
109	საპროცედურო	31.118
110	ტუალეტი	3.239
111	პალატა 3 საწოლზე	28.306
112	ტამბური	2.819
112	ბოქსირებული პალატა	12.715
113	შლუზი	3.101
114	ტუალეტი	3.219
115	ჩასარეცხი	2.253
116	პოსტოპერაციული პალატა	26.632
117	პოსტოპერაციული პალატა	26.661
118	ჩასარეცხი	2.436
119	დერეფანი	46.599
		284.233

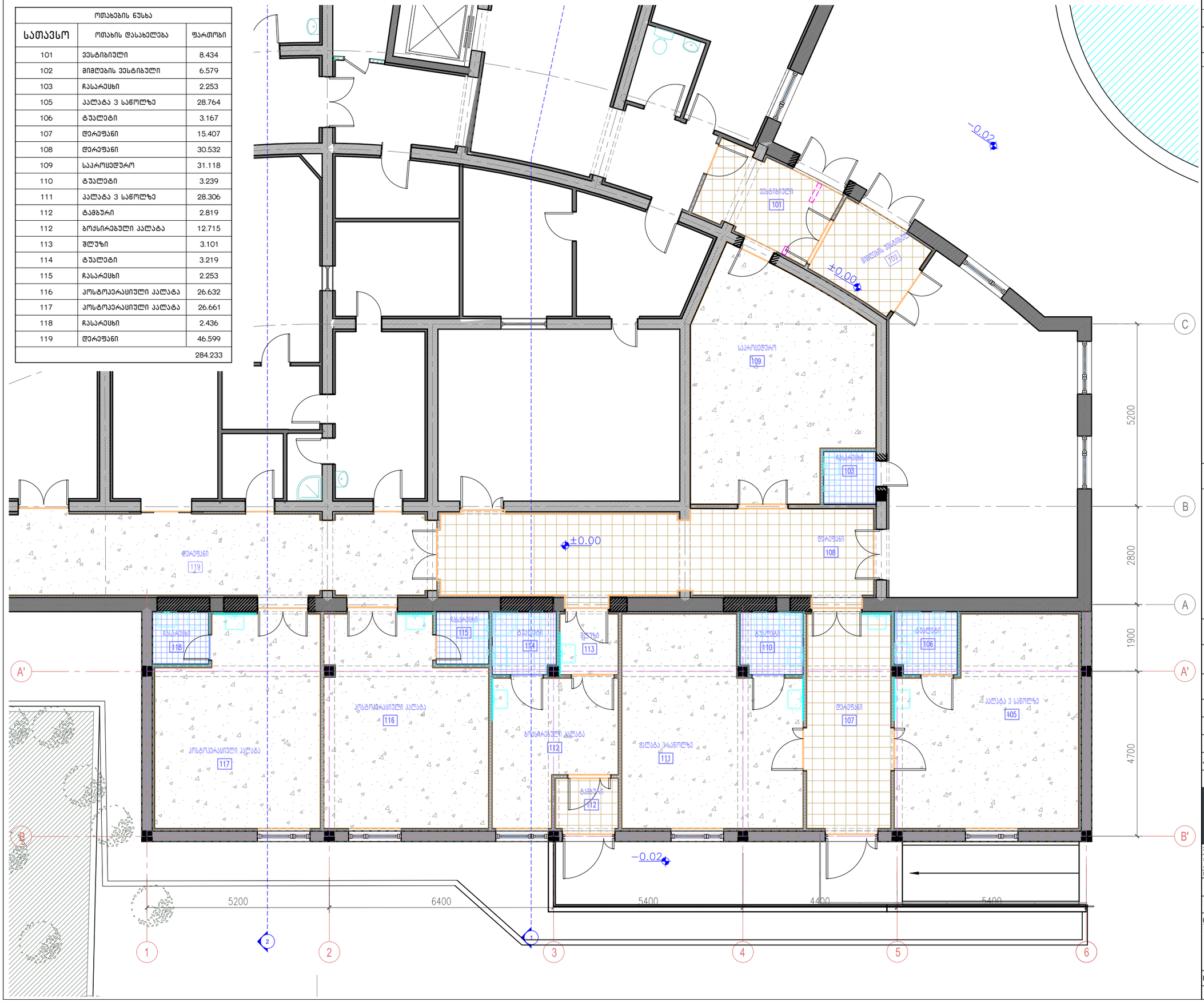

ფორმატი PAPER SIZE	დაკვეთა № CONTRACT №	პროექტის № PROJECT №	ფაილის სახელი FILE NAME
A-3	...	...	...

პირობითი აღნიშვნები LEGEND

- ლინოლიუმი/ვინილის საფარი
- ანტისტატიკური ლინოლიუმი/ვინილის საფარი
- კერამოგრანიტის ფილები
- კერამიკული ფილები
- საღებავი წყალემულსიური
- საღებავი წყამდები
- კერამიკული ფილა (კაფელი)

სიტუაციური სქემა
KEY PLAN

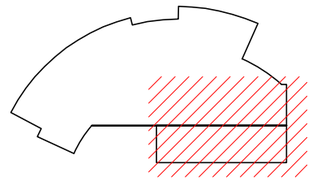

დამკვეთი PRINCIPAL	ს.ს. ვეკესის კლინიკები, ს.ტ. თბილისი აბაღლიაშვილის №142 ს.უ. ს/ კ 405327427
პროექტი PROJECT	მრავალპროფილური საავადმყოფო ახმეტაში ბადაუდებელი მიმღების რეკონსტრუქცია
მისამართი ADDRESS	ქ.ახმეტა, ქ.ჩოლოყაშვილის ქ.№50

თანამდებობა Position	სახელი, გვარი Name, Surname	ხელმოწერა Signature
დირექტორი	ი. ბარნაბიშვილი	
დირექტორი	ნ. ალექსიადისი	
არ.მთ.არქიტექტორი	ნ. მაღრაძე	

APEX Studio 1
შპს. "აპექს სტუდიო 1"
საქართველო, თბილისი 0194, კუს ტბის ფერადი №1
ტელ. (+995 97) 77 55 70
E-mail: apexstudio.ge@ gmail. com

ა რ ქ ი ტ ე ქ ტ უ რ ი ნ ა ნ ა ბ ჭ დ ი

მასშ. SCALE	1:100	თარიღი DATE OF ISSUE	29.09.2020

ნახაზი DRWG.
გეგმა ±0.00
ნიშნულზე
იატაკის
მოწყობა

კორექტირება			REVISIONS
№	კორექტ. REV.	თარიღი DATE	
1		16.11.2020	
2			
3			

სტადია STAGE	ინდექსი INDEX	ფურც. PAGES
მუშა პროექტი Working Draft	ა-04	10

ოთახების ნუსხა		
სათავსო	ოთახის დასახელება	ფართობი
101	ვესტიბიული	8.434
102	მიმღების ვესტიბიული	6.579
103	ჩასარეცხი	2.253
105	პალატა 3 საწოლზე	28.764
106	ტუალეტი	3.167
107	დერეფანი	15.407
108	დერეფანი	30.532
109	საპროცედურო	31.118
110	ტუალეტი	3.239
111	პალატა 3 საწოლზე	28.306
112	ტამბური	2.819
112	ბოქსირებული პალატა	12.715
113	შლუზი	3.101
114	ტუალეტი	3.219
115	ჩასარეცხი	2.253
116	პოსტოპერაციული პალატა	26.632
117	პოსტოპერაციული პალატა	26.661
118	ჩასარეცხი	2.436
119	დერეფანი	46.599
		284.233

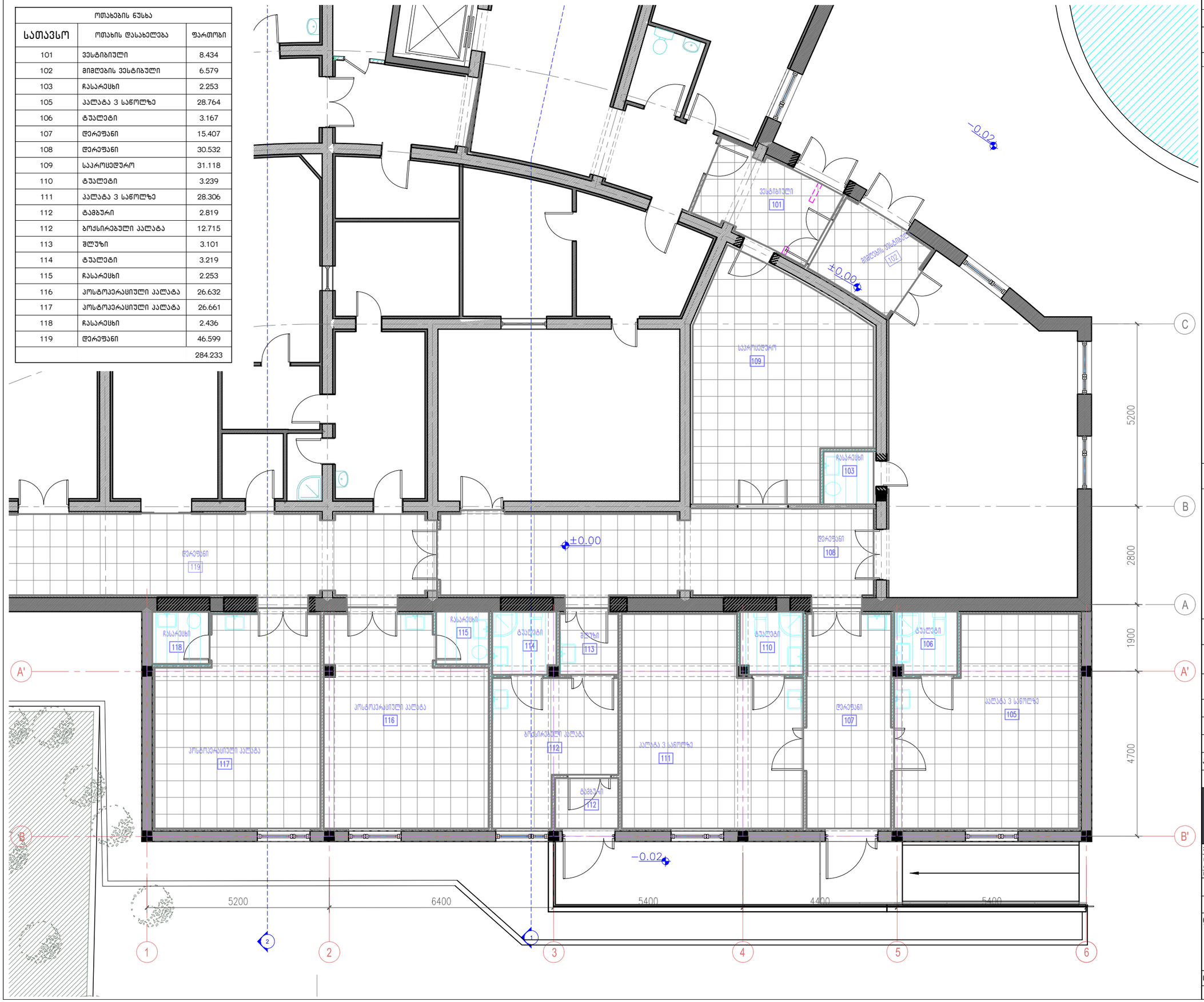

ფორმატი PAPER SIZE	დაკვეთა № CONTRACT №	პროექტის № PROJECT №	ფაილის სახელი FILE NAME
A-3	...	...	...

პირობითი აღნიშვნები LEGEND

არმსტრონგის ტიპის შეკიდული ჭერი

პლასტიკის შეკიდული ჭერი

სიტუაციური სქემა
KEY PLAN

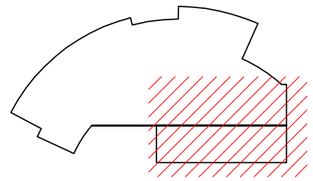

დამკვეთი PRINCIPAL	ს.ს. ვვკქანს კლინიკები, ს.ტ. თბილისი ა.პელიავეთილის №1-42 ს.ფ. ᲙᲝ 405327427
პროექტი PROJECT	მრავალპროფილური საავადმყოფო ახმეტაში გადაუდებელი მიმღების რეკონსტრუქცია
მისამართი ADDRESS	ქ.ახმეტა, ქ.ჩოლოყაშვილის ქ.№50

თანამდებობა Position	სახელი, გვარი Name, Surname	ხელმოწერა Signature
დირექტორი	ი. ბარნაბიშვილი	
დირექტორი	ნ. ალექსიადისი	
პრ.მთ.არქიტექტორი	ნ. მაღრაძე	

APEX Studio 1
მას. "აპექს სტუდიო 1"
საპარმფელო. თბილისი 0194, ქუს ტბის ფერადვილი №1
ტელ.: (+995 97) 77 55 70
E-mail: apexstudio.ge@ gmail. com

ᲐᲠᲥᲘᲢᲔᲥᲢᲣᲠᲣᲚᲘ ᲜᲐᲬᲘᲚᲘ

მასშ. SCALE	1:100	თარიღი DATE OF ISSUE	29.09.2020

ნახაზი DRWG.
ᲒᲔᲒᲛᲐ ±0.00 ᲜᲘᲨᲜᲣᲚᲖᲔ ᲭᲔᲠᲘᲡ ᲛᲝᲬᲧᲝᲑᲐ

ᲙᲝᲠᲔᲥᲢᲘᲠᲔᲑᲐ REVISIONS

№	ᲙᲝᲠᲔᲥᲢ. REV.	ᲗᲐᲠᲘᲦᲘ DATE
1		16.11.2020
2		
3		

ᲡᲢᲐᲓᲘᲐ STAGE	ᲘᲜᲓᲔᲥᲡᲘ INDEX	ᲤᲣᲠᲪ. PAGES
მუშა პროექტი Working Draft	ა-05	10

D3 ტიპის კარი
ერთფრთიანი კარი

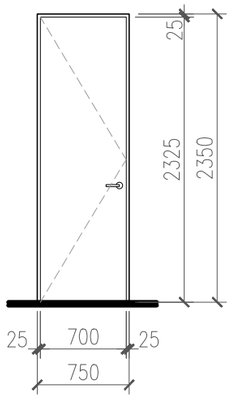

D4 ტიპის კარი
ერთფრთიანი კარი

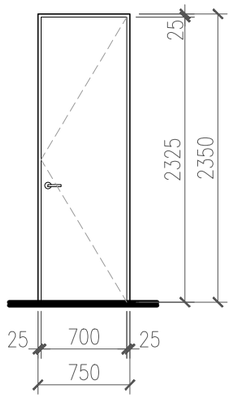

D7p ტიპის კარი
საკასატე ტუალეტის
კარი სხაურით

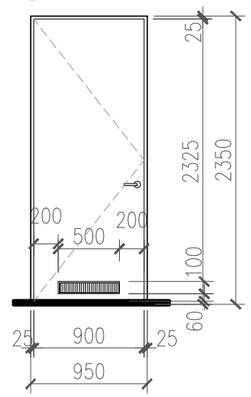

D8p ტიპის კარი
საკასატე ტუალეტის
კარი სხაურით

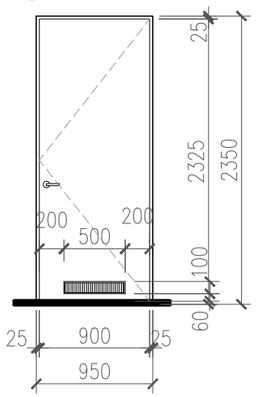

D7 ტიპის კარი
ერთფრთიანი კარი

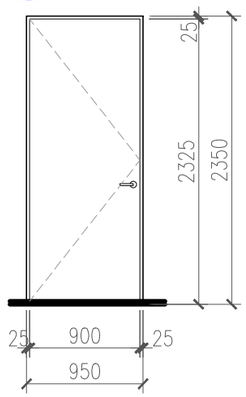

D8 ტიპის კარი
ერთფრთიანი კარი

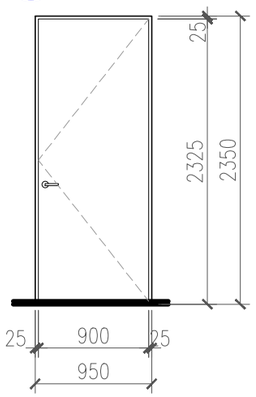

D9 ტიპის კარი
ორფრთიანი კარი
ასიმეტრიული ჭრით

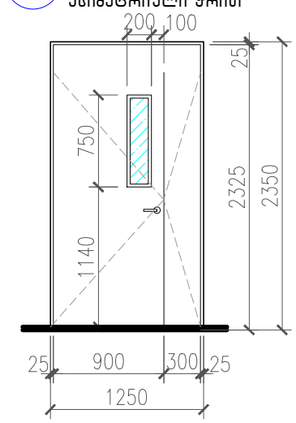

D10 ტიპის კარი
ორფრთიანი კარი
ასიმეტრიული ჭრით

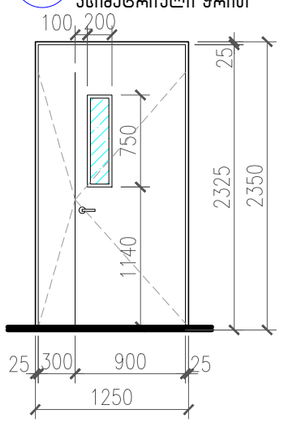

D11m ტიპის კარი
ორფრთიანი კარი
ასიმეტრიული ჭრით

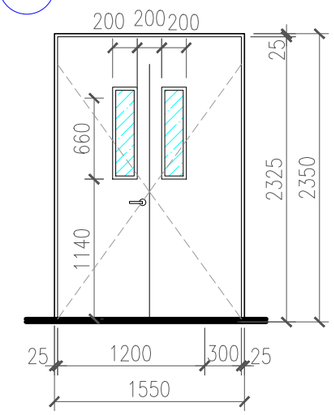

D11o ტიპის კარი
ლითონის კარი
ფასადისათვის

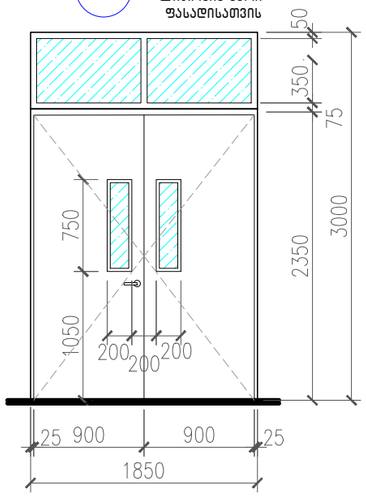

D9o ტიპის კარი
ლითონის კარი
ფასადისათვის

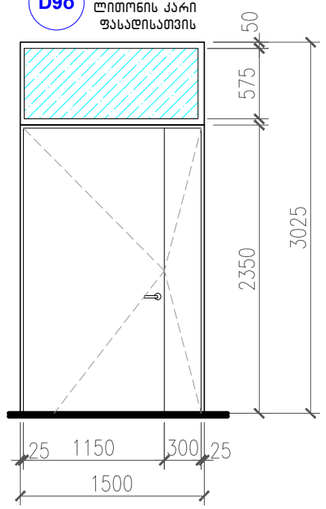

კარებების სპეციფიკაცია

ტიპი	მახასიათებელი	პარამეტრები: სიგანე	სიმაღლე	ერთ.ფართობი	ჯამი
		მმ	მმ	მ2	ცალი
ინტერიერის კარებები					
D3	ერთფრთიანი კარი	750	2350	1.763	1
D4	ერთფრთიანი კარი	750	2350	1.763	2
D7	ერთფრთიანი კარი	950	2350	2.233	1
D7p	ერთფრთიანი კარი სავენტილაციო ხსაურით	950	2350	2.233	1
D8	ერთფრთიანი კარი	950	2350	2.233	1
D8p	ერთფრთიანი კარი სავენტილაციო ხსაურით	950	2350	2.233	2
D9	ორფრთიანი კარი ასიმეტრიული ჭრით (900მმ+300 მმ)	1250	2350	2.938	1
D10	ორფრთიანი კარი ასიმეტრიული ჭრით (900მმ+300 მმ)	1250	2350	2.938	3
D11m	ორფრთიანი კარი სიმატრიული ჭრით შემინული	1450	2350	3.408	5
ფასადის კარი					
D11o	ორფრთიანი კარი სიმეტრიული ჭრით და "ფრამუგით"	1600	3000	4.8	1
D9o	ორფრთიანი კარი ასიმეტრიული ჭრით და "ფრამუგით"	1500	3000	4.5	2
ფასადის ფანჯრები					
W1	ორფრთიანი ფანჯარა	1500	2000	3	4
W2	ორფრთიანი ფანჯარა	1500	2000	3	1

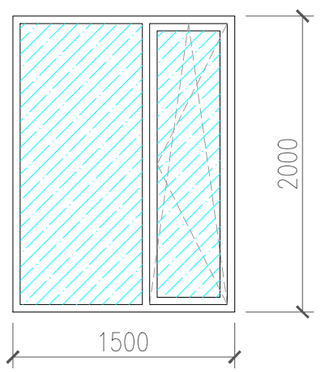

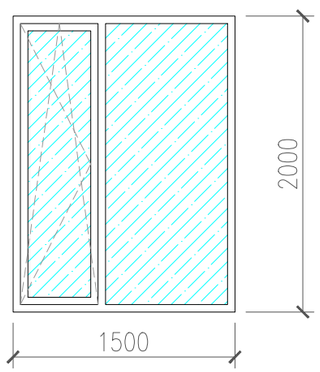

ფორმატი PAPER SIZE	დაკვეთა № CONTRACT №	პროექტის № PROJECT №	ფაილის სახელი FILE NAME
A-3	...	...	...

პირობითი აღნიშვნები LEGEND

- არსებული კედელი
- ახალი კედელი
- დასანგრევი ტიხარი
- შესავსები ღიობი
- თაბაშირმუყაოს ტიხარი
- თაბაშირმუყაოს ნესტგამძლე ტიხარი
- თაბაშირმუყაოს კომბინირებული ტიხა
- თაბაშირმუყაოს ერთმაგი მოპირკეთებ
- თაბაშირმუყაოს ნესტგამძლე ერთმაგი მოპირკეთება

არმსტრონგის ტიპის შეკიდული ჭერი

პლასტიკის შეკიდული ჭერი

სიტუაციური სქემა
KEY PLAN

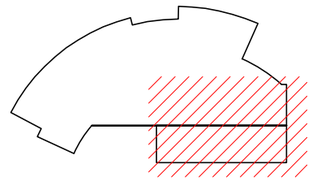

დამკვეთი PRINCIPAL	ს.ს. ვეფქის კლინიკები, ს.ტ. თბილისი აპელაციების №1-42 ს.ე. ს/ კ 405327427
პროექტი PROJECT	მრავალპროფილური საავადმყოფო ახმეტაში გადაუდებელი მიმღების რეკონსტრუქცია
მისამართი ADDRESS	კ.ახმეტა, ქ.ჩოლოყაშვილის ქ.№50

თანამდებობა Position	სახელი, გვარი Name, Surname	ხელმოწერა Signature
დირექტორი	ი. ბარნაბიშვილი	
დირექტორი	ნ. ალექსიადისი	
პრ.მთ.არქიტექტორი	ნ. მაღრაძე	

APEX Studio 1
შპს. "აპექს სტუდიო 1"
საპარმფელო. თბილისი 0194, ქუს ტბის შესახვევი №1
ტელ.: (+995 97) 77 55 70
E-mail: apexstudio.ge@ gmail. com

ა რ ქ ი ტ ე ქ ტ უ რ ი ნ ა ნ ი ლ ი

მასშ. SCALE	1:50	თარიღი DATE OF ISSUE	29.09.2020

ნახაზი DRWG.
კარების და ფანჯრის ტიპები სპეციფიკაცია

კორექტირება REVISIONS			
№	კორექტ. REV.	თარიღი DATE	
1		16.11.2020	
2			
3			

სტადია STAGE	ინდექსი INDEX	ფურცლ. PAGES
მუშა პროექტი Working Draft	ა-06	10

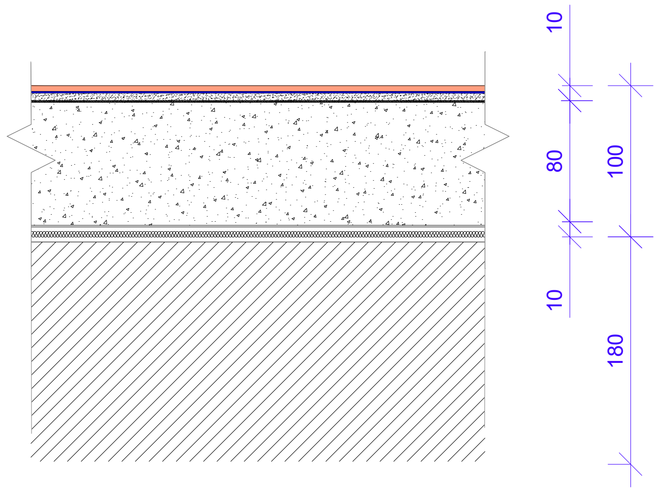

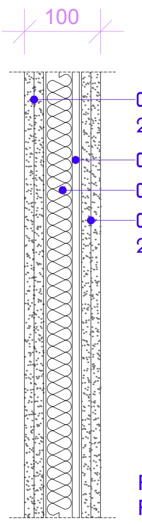

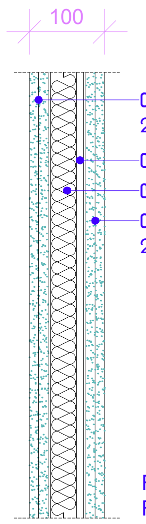

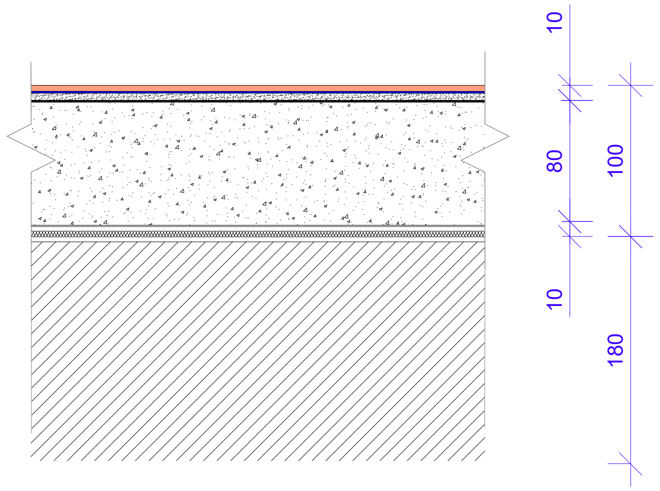

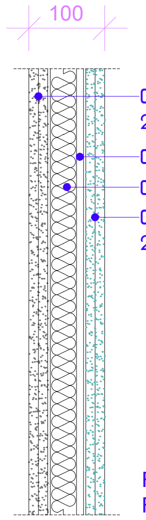

კედლის ტიპები					
			სამუშაოთა მოცულობა		
№	ტიპი	სისქე მმ	ც	გრძ/მ	ფართი მ2
1	წვრილი ბლოკი	300			144
2	წვრილი ბლოკი	200			44
3	თაბაშირმუყაოს ტიხარი	100			128
4	თაბაშირმუყაოს ნესტგამძლე ტიხარი	100			6
5	თაბაშირმუყაოს კომბინირებული ტიხარი	100			85.9
6	თაბაშირმუყაოს მოპირკეთება	70			343
7	თაბაშირმუყაოს ნესტგამძლე მოპირკეთება	70			5.5
ფასადის სამუშაოები					
1	წყალშემკრები ტრაპი რბილი სახურავისათვის		2		
2	წყალშემკრები ღგარი	100		6.6	
3	პარაპეტის მოწყობა			40	
4	რბილი სახურავის საფარი				126
5	ფასადის მოჩარჩოება			68	
6	ფასადის შელესვა/შეღებვა ფასადური საღებავით 2 ფენა			145	
7	პანდუსის მოწყობა				9
8	კიბის ბაქანი				19
9	კიბის მოაჯირი			18	

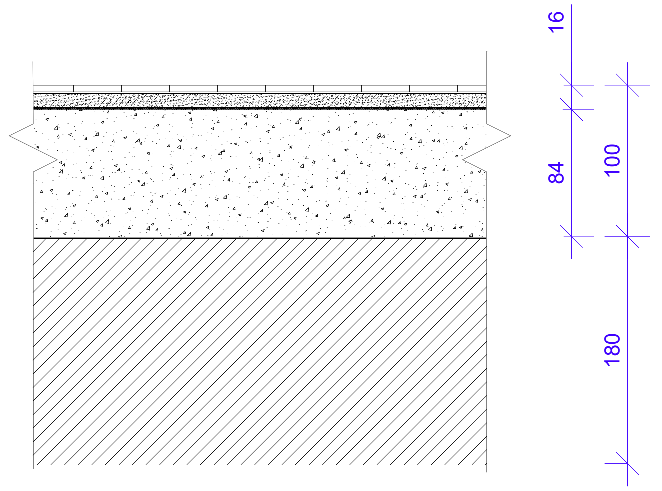

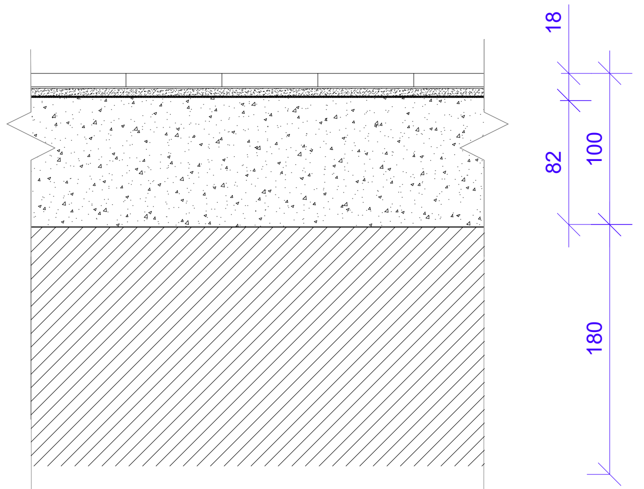

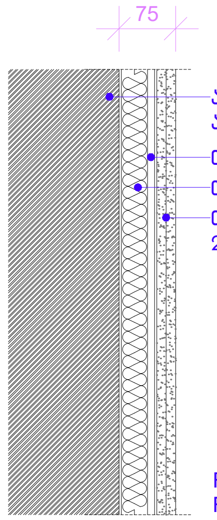

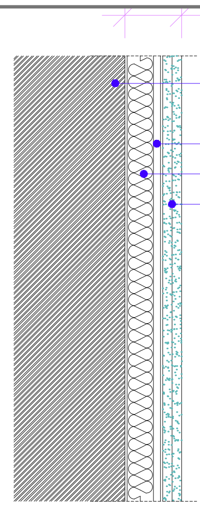

ფორმატი PAPER SIZE	დაკვეთა № CONTRACT №	პროექტის № PROJECT №	ფაილის სახელი FILE NAME
A-3	...	...	...

პირობითი აღნიშვნები LEGEND

სიტუაციური სქემა
KEY PLAN

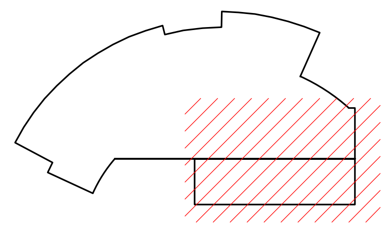

დამკვეთი PRINCIPAL	ს.ს. ევექსის კლინიკები, ს.ტ. თბილისი ა.ბელიაშვილის №142 ს.უ. ს/კ 405327427
პროექტი PROJECT	მრავალპროფილური საავადმყოფო ახმეტაში გადაუდებელი მიმღების რეკონსტრუქცია
მისამართი ADDRESS	ქ.ახმეტა, ქ.ჩოლოყაშვილის ქ.№50

თანამდებობა Position	სახელი, გვარი Name, Surname	ხელმოწერა Signature
დირექტორი	ი. ბარნაბიშვილი	
დირექტორი	ნ. ალექსიაძისი	
პრ.მთ.არქიტექტორი	ნ. მაღრაძე	

შპს. "აპექს სტუდიო 1"
საქართველო, თბილისი 0194, კუს ტბის შესახვევი №1
ტელ.: (+995 97) 77 55 70
E-mail: apexstudio.ge@ gmail. com

არქიტექტურული ნაწილი

მასშ. SCALE	1:5	თარიღი DATE OF ISSUE	29.09.2020
ნახაზი DRWG.	იატაკის და კედლის ტიპები	კორექტირება REVISIONS	

№	კორექტ. REV.	თარიღი DATE
1		16.11.2020
2		
3		

სტადია STAGE	ინდექსი INDEX	ფურც. PAGES
მუშა პროექტი Working Draft	ა-07	10

ოთახის მოსაპირკეთებელი მასალები

სათავსო	სათავსოს დასახელება	სათავსოს ფართი მ2	იატაკი			სიმაღლე მრძ.მმ	ჭერი		ოთახის პერიმეტრი მრძ.მ	ბაგეური	პლინტუსი		კედლების ფართი მ2	კედელი		
			მოსაპ.მასალა				მოსაპ. მასალა				მოსაპ. მასალა			მოსაპ.მასალა		
			კერამოგრანიტის ფილა	კერამიკული ფილა (მეთლახი)	ლინოლეუმის/ვინილის საფარი		სრმასტრონგის ტიპის მეკიდული ჭერი	პლასტიკის მეკიდული ჭერი			კერამოგრანიტის	ლინოლეუმის/ვინილის სიმაღლით 0.2 მ		კერამიკული ფილა ფართუკისათვის (კაფელი)	კერამიკული ფილა (კაფელი)	წყალგამეფლსიური სალებავი
		მ2	მ2	მ2	მ2	მრძ/მმ	მ2	მ2	მრძ/მ	მრძ/მ	მრძ/მ	მრძ/მ	მ2	მ2	მ2	მ2
101	ვესტიბიული	8.434	8.434			3100.	8.434		12.651	12.651	12.651		39.219			39.219
102	მიმღების ვესტიბული	6.579	6.579			3100.	6.579		10.432	10.432	10.432		32.339			32.339
105	პალატა 3 საწოლზე	28.764			28.764	3100.	28.764		22.944			22.944	71.125			71.125
106	ტუალეტი	3.167		3.167		2600.		3.167	7.199				18.717	1.2	18.717	
107	დერეფანი	15.407	15.407			3100.	15.407		18.139	18.139	18.139		56.231			56.231
108	დერეფანი	30.532	30.532			2700.	30.532		32.202	32.202	32.202		86.945			86.945
109	საპროცედურო	30.025			30.025	3100.	30.025		22.602			22.602	70.067			70.067
110	ტუალეტი	3.239		3.239		2600.		3.239	7.199				18.718	1.8	18.718	
111	პალატა 3 საწოლზე	28.306			28.306	3100.	28.306		22.771			22.771	70.589			70.589
112	ბოქსირებული პალატა	12.715			12.715	3100.	12.715		16.157			16.157	50.088	1.2		50.088
112	ტამბური	2.819	2.819			3100.	2.819		6.787	6.787	6.787		21.041	1.2		21.041
113	შლუზი	3.101			3.101	3100.	3.101		7.138			7.138	22.127			22.127
114	ტუალეტი	3.219		3.219		2600.		3.219	7.256				18.866	1.2	18.866	
115	ჩასარეცხი	2.253		2.253		2600.		2.253	6.004				15.609		15.609	
116	პოსტოპერაციული პალატა	26.632			26.632	3100.	26.632		22.204			22.204	68.832			68.832
117	პოსტოპერაციული პალატა	26.661			26.661	3100.	26.661		22.141			22.141	68.637	1.2		68.637
118	ჩასარეცხი	2.436		2.436		2600.		2.436	6.25				16.251	1.2	16.251	
119	დერეფანი	46.599			46.599	2700.	46.599		47.175	47.175		47.175	127.373			127.373
103	ჩასარეცხი	2.148		2.148		2600.		2.148	5.864				15.245		15.245	
ჯამი		283.035	63.771	16.461	202.802		266.573	16.461	303.115	127.387	80.211	183.131	888.019	9.	103.407	784.612

ფორმატი PAPER SIZE	დაკვეთა № CONTRACT №	პროექტის № PROJECT №	ფაილის სახელი FILE NAME
A-3	...	...	...

პირობითი აღნიშვნები LEGEND

სიტუაციური სქემა
KEY PLAN

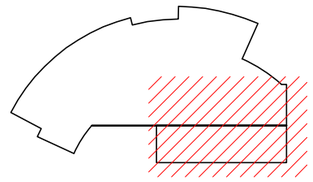

დამკვეთი PRINCIPAL	ს.ს. ვეფხვის კლინიკები, ს.კ. თბილისი აბესალომაშვილის №142 ს.უ. ს/ კ 405327427
პროექტი PROJECT	მრავალპროფილური საავადმყოფო ახმეტაში გადაუდებელი მიმღების რეკონსტრუქცია
მისამართი ADDRESS	ქ.ახმეტა, ქ.ჩოლოყაშვილის ქ.№50

თანამდებობა Position	სახელი, გვარი Name, Surname	ხელმოწერა Signature
დირექტორი	ი. ბარნაბიშვილი	
დირექტორი	ნ. ალექსიადისი	
პრ.მთ.არქიტექტორი	ნ. მაღრაძე	

APEX Studio 1

შპს. "აპექს სტუდიო 1"
საქართველო, თბილისი 0194, ქუს ტბის მეახლეები №1
ტელ.: (+995 97) 77 55 70
E-mail: apexstudio.ge@ gmail. com

ა რ ქ ი ტ ე ქ ტ უ რ ი ნ ა წ ი ლ ი

მასშ. SCALE	
თარიღი DATE OF ISSUE	29.09.2020
ნახაზი DRWG.	ოთახის მოსაპირკეთებელი მასალა

კორექტირება REVISIONS			
№	კორექტ. REV.	თარიღი DATE	
1		16.11.2020	
2			
3			

სტადია STAGE	ინდექსი INDEX	ფურც. PAGES
მუშა პროექტი Working Draft	ა-08	10

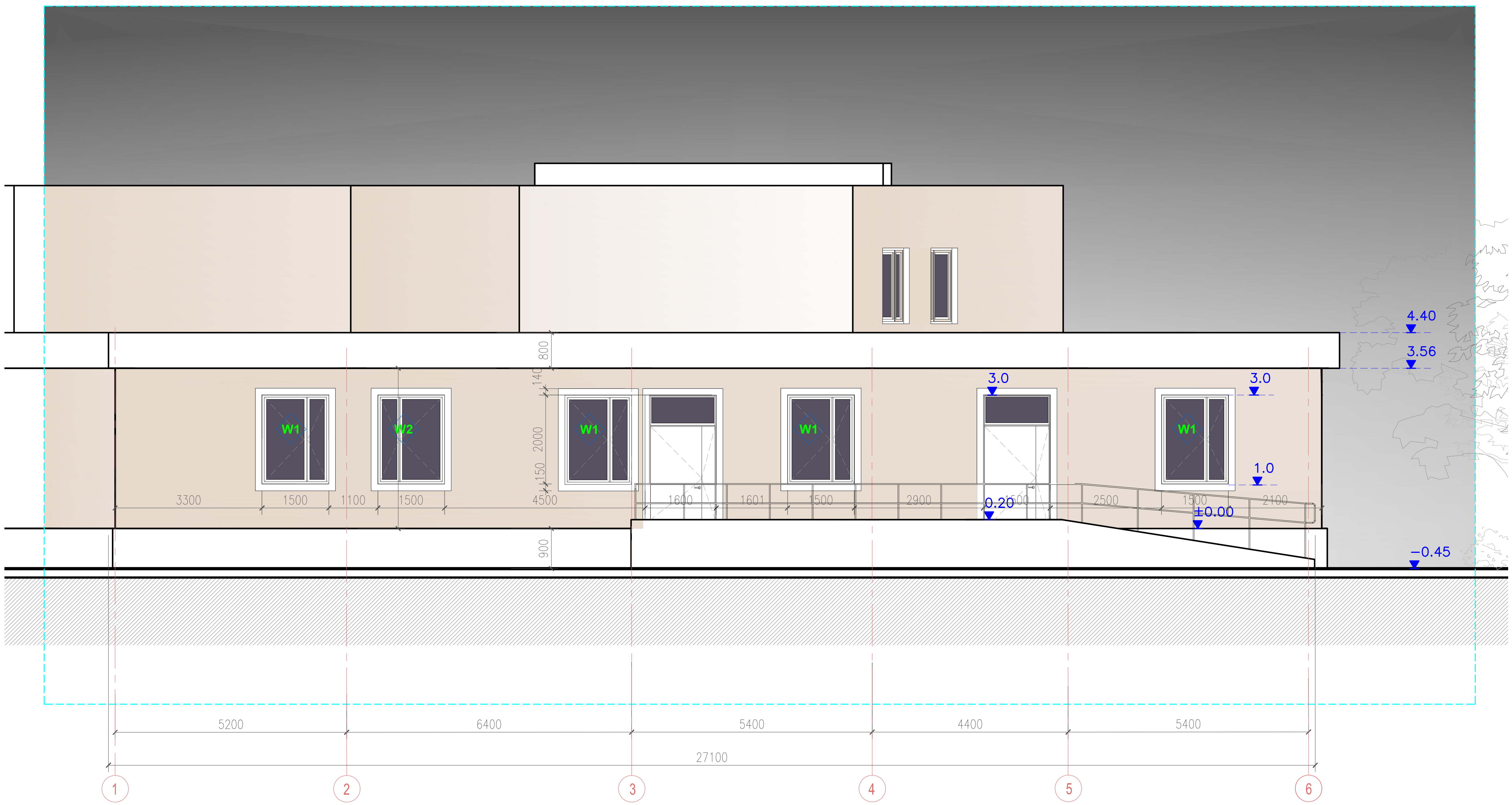

ფორმატი PAPER SIZE	დაკვეთა № CONTRACT №	პროექტის № PROJECT №	ფაილის სახელი FILE NAME
A-3	...	...	...

პირობითი აღნიშვნები LEGEND

სიტუაციური სქემა KEY PLAN

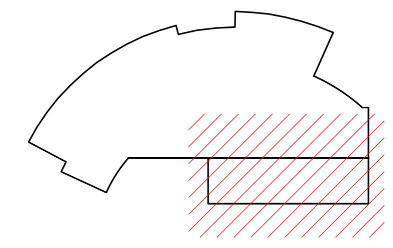

დამკვეთი PRINCIPAL	ს.ს. ევექსის კლინიკები, ს.ტ. თბილისი ა.ბელიაშვილის №142 ს.უ. ს/კ 405327427
პროექტი PROJECT	მრავალპროფილური საავადმყოფო ახმეტაში გადაუდებელი მიმღების რეკონსტრუქცია
მისამართი ADDRESS	ქ.ახმეტა, ქ.ჩოლოყაშვილის ქ.№50

თანამდებობა Position	სახელი, გვარი Name, Surname	ხელმოწერა Signature
დირექტორი	ი. ბარნაბიშვილი	
დირექტორი	ნ. ალექსიადისი	
პრ.მთ.არქიტექტორი	ნ. მაღრაძე	

შპს. "აპექს სტუდიო 1"
საქართველო, თბილისი 0194, კუს ტბის შესახვევი №1
ტელ.: (+995 97) 77 55 70
E-mail: apexstudio.ge@ gmail. com

არქიტექტურული ნაწილი

მასშ. SCALE	1:100	თარიღი DATE OF ISSUE	29.09.2020

ნახაზი DRWG.: ფასადი 1-6 ღერძებში

კორექტირება REVISIONS

№	კორექტ. REV.	თარიღი DATE
1		16.11.2020
2		
3		

სტადია STAGE	ინდექსი INDEX	ფურც. PAGES
მუშა პროექტი Working Draft	ა-09	10

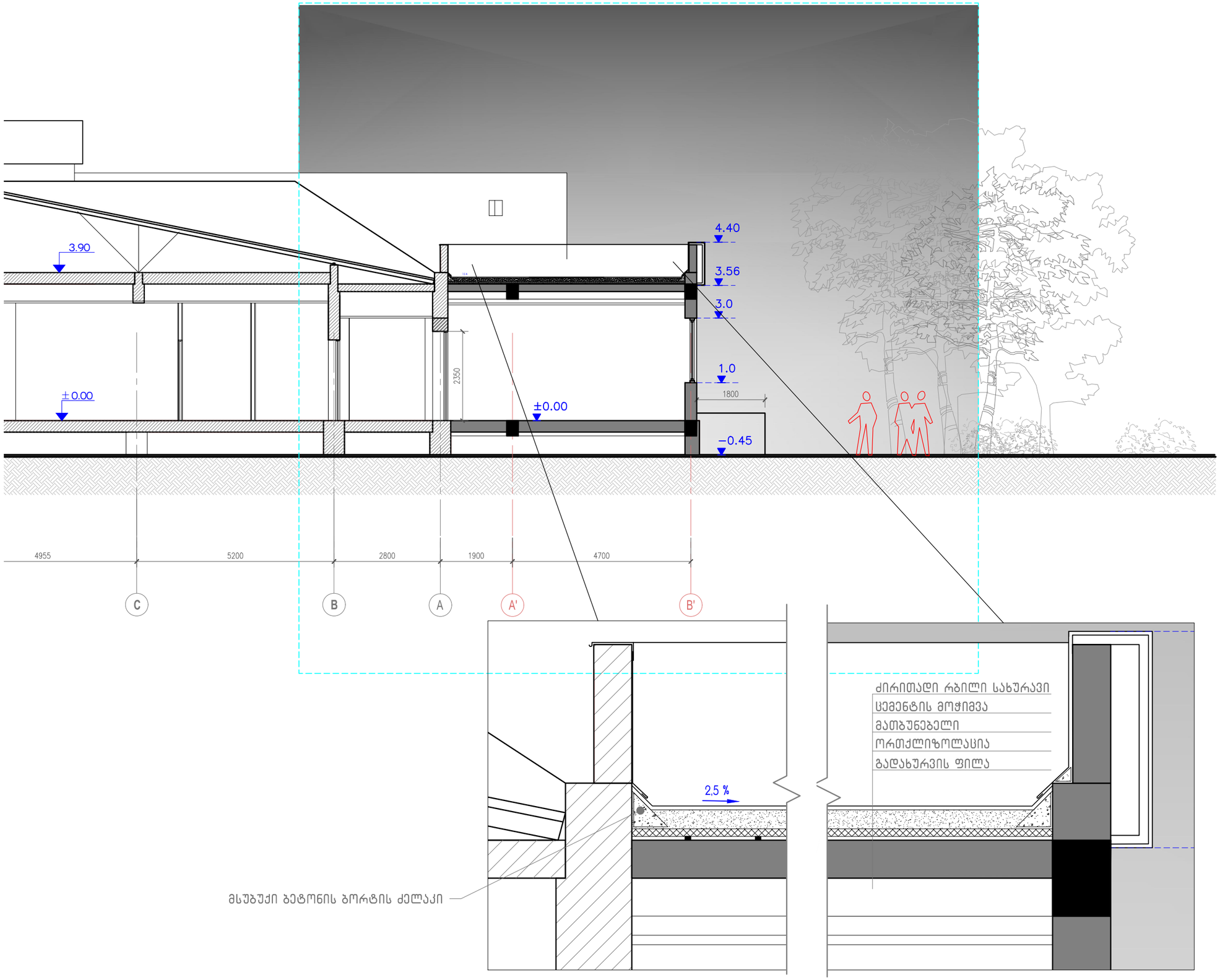

ფორმატი PAPER SIZE	დაკვეთა № CONTRACT №	პროექტის № PROJECT №	ფაილის სახელი FILE NAME
A-3	...	...	...

პირობითი აღნიშვნები LEGEND

სიტუაციური სქემა
KEY PLAN

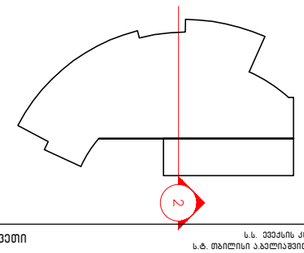

დამკვეთი PRINCIPAL
ს.ს. ვეკუას კლინიკები,
ს.ტ. თბილისი აბელაშვილის №142
ს.ე. ს/ კ 405327427

პროექტი PROJECT	მრავალპროფილური საავადმყოფო ახმეტაში გადაუდებელი მიმღების რეკონსტრუქცია
მისამართი ADDRESS	ქ.ახმეტა, ქ.ჩოლოყაშვილის ქ.№50

თანამდებობა Position	სახელი, გვარი Name, Surname	ხელმოწერა Signature
დირექტორი	ი. ბარნაბიშვილი	
დირექტორი	ნ. ალექსიადისი	
არ.მთ.არქიტექტორი	ნ. მაღრაძე	

APEX Studio 1
მპს. "აპექს სტუდიო 1"
საპარლამენტო, თბილისი 0194, კუს ტბის მეანადვილი №1
ტელ.: (+995 97) 77 55 70
E-mail: apexstudio.ge@ gmail. com

ა რ ქ ი ტ ე ქ ტ უ რ უ ლ ი ნ ა წ ი ლ ი

მასშ. SCALE	1:100	თარიღი DATE OF ISSUE	29.09.2020

ნახაზი DRWG.
ჭრილი 2-2

კორექტირება REVISIONS			
№	კორექტ. REV.	თარიღი DATE	
1		16.11.2020	
2			
3			

სტადია STAGE	ინდექსი INDEX	ფურც. PAGES
მუშა პროექტი Working Draft	ა-10	10

ს.ს ევექსის კლინიკები

ს/კ.405327427

მრავალპროფილური საავადმყოფო ახმეტაში

გადაუდებელი მიმღების რეკონსტრუქცია

.მის: ქ. ახმეტა,ჩოლოყაშვილის №50

ტექნოლოგიური ნაწილი

შემსრულებელი:	შპს "აპექს სტუდიო 1" ს/კ 406177916
პროქტის მთ.არქიტექტორი:	ნ.მაღრაძე
პრ. მთ. ტექნოლოგი:	თ. ჯომარჯიძე
ინჟინერ. ტექნოლოგი:	ვ. ჯომარჯიძე

ნახაზების ჩამონათვალი

1 თავფურცელი
2 I სართულის ტექნოლოგიური მოწყობილობებისა და ავეჯის განლაგების გეგმა.
3 I სართული. საშტეფსელო როზეტების და სანტექნიკური მოწყობილობების განლაგების სქემა.
4 სპეციფიკაცია.

ფორმატი PAPER SIZE	დაკვეთა № CONTRACT №	პროექტის № PROJECT №	ფაილის სახელი FILE NAME
A-3	...	...	...

პირობითი აღნიშვნები LEGEND

- ორ-პოლუსიანი საშტეფსელო როზეტი
- სოკეტრასიო ელ.ფარი /3 კვ./
- გამშვები ელ. მოწყობილობა
- ქანგბადის მიყვანილობის კედლის პანელი
- შეკუმშული კაერის მიყვანილობის კედლის პანელი
- შხაპის მოწყობილობა და შხაპის საკვეში
- შხაპის მოწყობილობა
- ხელსაბანი
- უნიტაზი
- ტრაპი

შენიშვნები NOTES

NOTES:

1. Medical equipment lists were lists produced by according to the architectural-technologic project concept. For this reason, it should be accepted as a recommendation.
2. Considering the new architectural-technologic design, the EQ lists need to be checked by a qualified medical consultant and the necessary updates must be made.

1. საექთნოდან აღჭურვილობა და ავეჯის განლაგებაშია არქიტექტურულ-ტექნოლოგიური პროექტის კონცეფციის მიხედვით და ეგზ ექიმ მიერ-პირველ ინსტანციის საფუძ
2. არქიტექტურულ-ტექნოლოგიური მოდელის გამოყენებასთან, აღჭურვილობის სიაში მეფიზიკეს საჭიროა კვალიფიციური სამედიცინო კონსულტანტის მიერ და ფეფრი და საჭიროა განახლება.

სიტუაციური სქემა
KEY PLAN

დამკვეთი PRINCIPAL	ს.ს. ვეექსის კლინიკები. ს.ტ. თბილისი ა.გელიანაშვილის №142 ს.უ. ს/ კ 405327427
პროექტი PROJECT	მრავალპროფილური საავადმყოფო ახმეტაში გადაუდებელი მიმღების რეკონსტრუქცია
მისამართი ADDRESS	ქ.ახმეტა, ქ.ჩოლოყაშვილის ქ.№50

თანამდებობა Position	სახელი, გვარი Name, Surname	ხელმოწერა Signature
დირექტორი	ი. ბარნაბიშვილი	
დირექტორი	ნ. ალექსიადისი	
პრ.მთ.არქიტექტორი	ნ. მაღრაძე	
პრ.მთ.ტექნოლოგი	თ. ჯოგარჯიძე	
პრ.ტექნოლოგი	ვ. ჯოგარჯიძე	
შეამოწმა	ი. ბარნაბიშვილი	

APEX Studio 1
შპს. "აპექს სტუდიო 1"
საპარმოველო. თბილისი 0194, კუს ტბის შესახვევი №1
ტელ.: (+995 97) 77 55 70
E-mail: apexstudio.ge@ gmail. com

ტ ე ქ ნ ო ლ ო გ ი ს ტ ი ნ ა ნ ი ლ ი
TECHNOLOGICAL PART

მასშ. SCALE		თარიღი DATE OF ISSUE	15.09.2020
ნახაზი DRWG.		კორექტირება REVISIONS	

№	კორექტ. REV.	თარიღი DATE
1		
2		
3		

სტადია STAGE	ინდექსი INDEX	ფურც. PAGES
მუშა პროექტი Working Draft	ტქ-1	6

I სართულის ტექნოლოგიური მოწყობილობებისა და ავეჯის განლაგების გეგმა.

მ 1:100

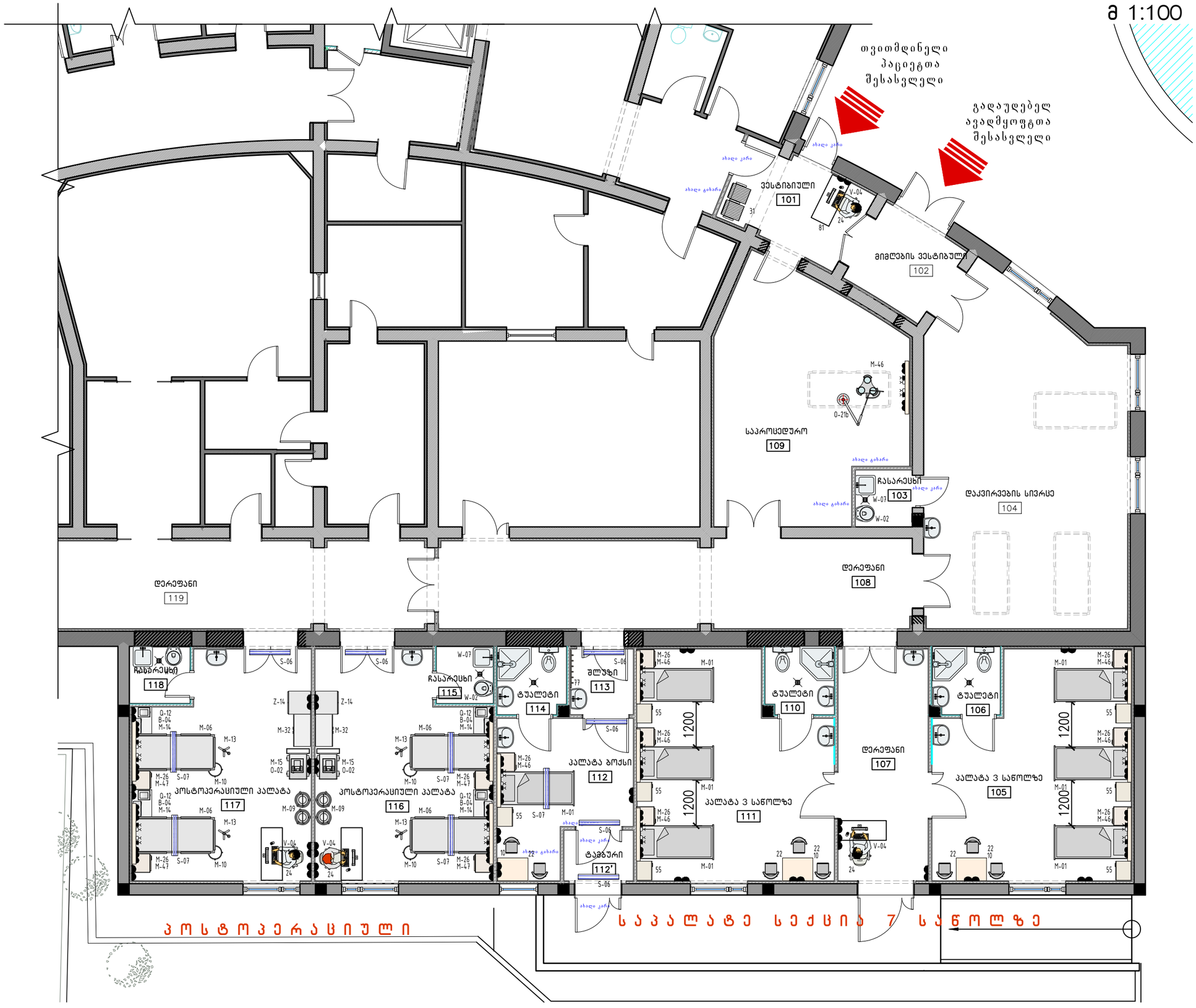

ფორმატი PAPER SIZE	დაკვეთა № CONTRACT №	პროექტის № PROJECT №	ფაილის სახელი FILE NAME
A-3	...	...	...

პირობითი აღნიშვნები — LEGEND

- ორ-პოლუსიანი საშტეფსელო როზეტი
- სოკეტრასიო ელ.ფარი /3 კვ./
- გამშვები ელ. მოწყობილობა
- ქანგბადის მიყვანილობის კედლის კანელი
- შეკუმშული კაპერის მიყვანილობის კედლის კანელი
- შხაპის მოწყობილობა და შხაპის საკვეში
- შხაპის მოწყობილობა
- ხელსაბანი
- უნიტაზი
- ტრაპი

შენიშვნები — NOTES

NOTES:

1. Medical equipment lists were lists produced by according to the architectural-technologic project concept. For this reason, it should be accepted as a recommendation.
2. Considering the new architectural-technologic design, the EQ lists need to be checked by a qualified medical consultant and the necessary updates must be made.

1. სამედიცინო აღჭურვილობა მე ავეჯის გამოყენებულია არქიტექტურულ-ტექნოლოგიური პროექტის კონცეფციის მიხედვით და ეგზე ჩანაც მიმაჩნია რეკომენდაციის სახით.
2. არქიტექტურულ-ტექნოლოგიური მიზანის გამოცალკევებით. აღჭურვილობის სიაში მეგზრდება საჭიროა კვალიფიცირებულ სამედიცინო კონსულტანტის მიერ და შეიტანა საჭირო ცვლილება.

სიტუაციური სქემა
KEY PLAN

დამკვეთი PRINCIPAL	ს.ს. ვეკაქსის კლინიკები, ს.ტ. თბილისი აბანოსანის №142 ს.პ. სა 405327427	
პროექტი PROJECT	მრავალპროფილური საავადმყოფო ახმეტაში გადაუდებელი მიღების რეკონსტრუქცია	
მისამართი ADDRESS	ქ.ახმეტა, ქ.ჩოლოყაშვილის ქ.№50	
თანამდებობა Position	სახელი, გვარი Name, Surname	ხელმოწერა Signature
დირექტორი	ი. ბარნაბიშვილი	
დირექტორი	ნ. ალექსიადისი	
პრ.მთ.არქიტექტორი	ნ. მაღრაძე	
პრ.მთ.ტექნოლოგი	თ. ჯოგავრჯიძე	
პრ.ტექნოლოგი	ვ. ჯოგავრჯიძე	
შეამოწმა	ი. ბარნაბიშვილი	

APEX Studio 1

მპს. "აპექს სტუდიო 1"
საპარლამენტო, თბილისი 0194, კუს ტბის ფერადი №1
ტელ.: (+995 97) 77 55 70
E-mail: apexstudio.ge@ gmail. com

ტ ე ქ ნ ო ლ ო გ ი ს ტ ი ნ ა ნ ა წ ი ლ ი
TECHNOLOGICAL PART

მასშ. SCALE		თარიღი DATE OF ISSUE 15.09.2020
ნახაზი DRWG.		

კორექტირება REVISIONS		
№	კორექტ. REV.	თარიღი DATE
1		
2		
3		

სტადია STAGE	ინდექსი INDEX	ფურცლ. PAGES
მუშა პროექტი Working Draft	ტქ-2	6

I სართული. საშტეფსელო როზეტების და სანტექნიკური მოწყობილობების განლაგების სქემა.

მ 1:100

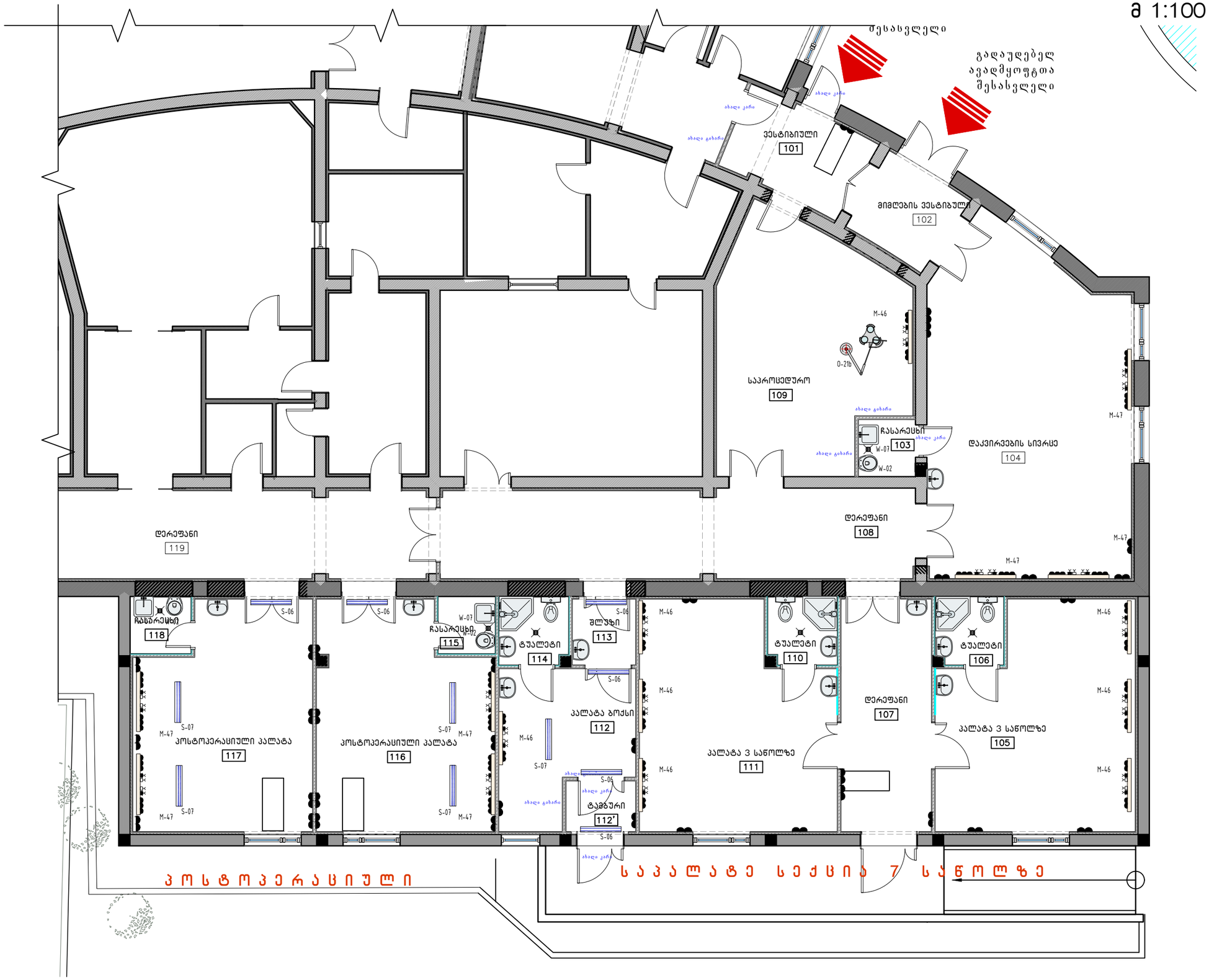

ფორმატი PAPER SIZE	დაკვეთა № CONTRACT №	პროექტის № PROJECT №	ფაილის სახელი FILE NAME
A-3	...	...	...

პირობითი აღნიშვნები — LEGEND

- ორ-პოლუსიანი საშტეფსელო როზეტი
- სოკეტრასიო ელ.ფარი /3 კვ./
- გამთვეები ელ. მოწყობილობა
- ქანგბადის მიყვანილობის კედლის პანელი
- შეკუმშული კაპერის მიყვანილობის კედლის პანელი
- შხაპის მოწყობილობა და შხაპის საკვეში
- შხაპის მოწყობილობა
- ხელსაბანი
- უნიტაზი
- ტრაპი

შენიშვნები — NOTES

NOTES:

1. Medical equipment lists were lists produced by according to the architectural-technologic project concept. For this reason, it should be accepted as a recommendation.
2. Considering the new architectural-technologic design, the EQ lists need to be checked by a qualified medical consultant and the necessary updates must be made.

1. სამედიცინო აღჭურვილობა მე ავტორ მიერმოცემული არქიტექტურულ-ტექნოლოგიური პროექტის კონცეფციის მიხედვით მე ვფლობ ჩემს მიერ შემუშავებულ რეკომენდაციის სახით.
2. არქიტექტურულ-ტექნოლოგიური მოდელის გამოცულოლებით, აღჭურვილობის სიების შემოწმება საჭიროა კვალიფიცირებული სამედიცინო პროფესიონალის მიერ და შემდეგ საჭიროა საჭირო განახლება.

სიტუაციური სქემა
KEY PLAN

დამკვეთი PRINCIPAL	ს.ს. ევექსის კლინიკები. ს.ტ. თბილისი ა.პალიასვილის №142 ს.ე. ს/ კ 405327427
პროექტი PROJECT	მრავალპროფილური საავადმყოფო ახმეტაში გადაუდებელი მიმღების რეკონსტრუქცია
მისამართი ADDRESS	ქ.ახმეტა, ქ.ჩოლოყაშვილის ქ.№50

თანამდებობა Position	სახელი, გვარი Name, Surname	ხელმოწერა Signature
დირექტორი	ი. ბარნაბიშვილი	
დირექტორი	ნ. ალექსიადისი	
პრ.მთ.არქიტექტორი	ნ. მაღრაძე	
პრ.მთ.ტექნოლოგი	თ. ჯოფარჯიძე	
პრ.ტექნოლოგი	ვ. ჯოფარჯიძე	
შეამოწმა	ი. ბარნაბიშვილი	

APEX Studio 1
მას. "აპექს სტუდიო 1"
საპარმთველო. თბილისი 0194, ქუს ტბის მეზახვევი №1
ტელ.: (+995 97) 77 55 70
E-mail: apexstudio.ge@ gmail. com

ტ ე ქ ნ ო ლ ო გ ი უ რ ი ნ ა წ ი ლ ი
TECHNOLOGICAL PART

მასშ. SCALE		თარიღი DATE OF ISSUE	15.09.2020
ნახაზი DRWG.			

კორექტირება — REVISIONS

№	კორექტ. REV.	თარიღი DATE
1		
2		
3		

სტადია STAGE	ინდექსი INDEX	ფურცლ. PAGES
მუშა პროექტი Working Draft	ტქ-3	6

ს პ ე ც ი ფ ი კ ა ც ი ა

№	დასახელება გაბარიტები მმ	ტექნიკური მახასიათებლები: ე-ელექტროობა ვ-ვენტილაცია კ-კანალიზაცია ც.წ.-ცივი წყალი ცხ.წ.-ცხელი წყალი დ-დამინება	რაოდენობა
1	2	3	4
	ავეჯი		
10	დამხმარე (საპალატე) მაგიდა, 850X630X740 ლამინირებული ზედაპირით, რკინის ფეხებით		3
20	მედდის-პოსტი		4
22	ნახევრად რბილი სკამი 400X400X800		8
24	მოძრავი სამუშაო სავარძელი 660X635X850		4
31a	სკამაბის კომპლექტი მოსაცდელებისათვის 900X510X800 (2 ადგილზე)		1
77	კედლის საკიდი 1000X20X100		1
81	რეცეფშენი		1
	ტექნოლოგიური ინვენტარი		
B-04	სიცოცხლის ფუნქციის მონიტორი, ECG, Resp, HR, NIBP,Temp, SpO2, IBP,NMT,EEG	ე: 2203; 1ფ. 0.35კვტ. დ	4
B-07b	სათვალთვალო მონიტორების ცენტრალური პულტი	ე: 2203; 1ფ. 0.5კვტ.	1
M-01	სარეანიმაციო სამედიცინო საწოლი 2000X930X970		7
M-06	4-სექციანი სამედიცინო სარეანიმაციო საწოლი 2150X930X900		4
M-09	ბიქსების დასადგმელი d=520: H=1100		4
M-10	თაშტების დასადგმელი d=500 H=850		4
M-13	შტატივი, საინფუზიო, d=550 H=1720		4
M-14	სამედიცინო, საინსტრუმენტო 3 დონიანი მოძრავი მაგიდა 670X470X830		4
M-15	სამედიცინო სამანიპულაციო უნივერსალური მოძრავი ურიკა 605X810X900		2
M-26	საპალატე ტუმბო, მოძრავი 430X430X840		11
M-32	ორკარიანი სამედიცინო კარადა 830X450X1600		2
M-46	კედლის პანელი ელექტროენერგიის და სამედიცინო გაზების მისაყვანათ პალატებისთვის 1400X200X300	ე:2203; 1ფ. 1.0კვტ. შეკუმშული კაერი და ჟანგბადი	8
M-47	კედლის პანელი ელექტროენერგიის და სამედიცინო გაზების მისაყვანათ ინტენსიური ტერაპიის პალატებისთვის. 1600X200X300	ე:2203; 1ფ. 3,0 კვტ. შეკუმშული კაერი და ჟანგბადი	4
O-02	დიფიბლირატორი 510X400X140	ე:2203;1ფ.0.18კვტ.	2
O-21b	3-რეფლექტორიანი სამედიცინო სტაციონარული ნათურა 1405X860	ე:2203;1ფ.0.4კვტ.	1
Q-12	პორტატული ხელის რესპირატორი (ამბუ) 350X265X170		4
S-06	კედლის ბაქტერიციდური გამომსხივებელი 1070X140X80	ე:2203;1ფ.0.1კვტ.	6
S-07	ჭერის ბაქტერიციდული გამომსხვივებელი 1070X160X1155	ე:2203;1ფ.0.2კვტ.	5
V-04	კომპიუტერის კომპლექტი	ე:2203;1ფ.0.5კვტ.	3
W-02	ჩასარეცხი 500X425X450	ც.წყ: დ=15 კ: დ=100	3
W-07	1-სექციანი ემალირებული სამრეცხაო აბაზანა 500X530X300	ც.წყ: დ=15 ცხ.წყ.: დ=15 კ: დ=50	3
Z-14	ფარმოცეფტული მაცივარი 600X607X1300	ე:2203;1ფ.0.25კვტ.	2
ხელსაბანი		ც.წყ: d=15 კ: d=100	11
საქვეში		ც.წყ: d=15 ცხ.წყ.: d=15 კ: d=50	3
უნიტაზი		ც.წყ: d=15 კ: d=100	3
ტრაპი		კ: d=50	6

ფორმატი PAPER SIZE	დაკვეთა № CONTRACT №	პროექტის № PROJECT №	ფაილის სახელი FILE NAME
A-3	...	...	...

პირობითი აღნიშვნები LEGEND

- ორ-პოლუსიანი საშტეფსელო როზეტი
- სოკეტრასიო ელ.ფარი /3 კვ./
- გამშვები ელ. მოწყობილობა
- ჟანგბადის მიყვანილობის კედლის პანელი
- შეკუმშული კაერის მიყვანილობის კედლის პანელი
- შხაპის მოწყობილობა და შხაპის საქვეში
- შხაპის მოწყობილობა
- ხელსაბანი
- უნიტაზი
- ტრაპი

შენიშვნები NOTES

NOTES:

1. Medical equipment lists were lists produced by according to the architectural-technologic project concept. For this reason, it should be accepted as a recommendation.
2. Considering the new architectural-technologic design, the EQ lists need to be checked by a qualified medical consultant and the necessary updates must be made.

1. სამედიცინო აღჭურვილობა ამ ეტაპზე გამოშვებულია არქიტექტურულ-ტექნოლოგიური პროექტის კონცეფციის მიხედვით და შემდეგ ეტაპზე მოუწევს აღჭურვილობის საფუძველ.
2. არქიტექტურულ-ტექნოლოგიური მოდელის ცვლილებებიდან აღჭურვილობის სიმაღლე შეიძლება საჭიროა კვალიფიცირებულ სამედიცინო კონსულტანტმა მოდა მე ეფექტი გაკეთება საჭირო განახლება

სიტუაციური სქემა
KEY PLAN

დამკვეთი PRINCIPAL — ს.ს. ვეკუასის კლინიკები. ს.ტ. თბილისი აბელიავშვილის №142 ს.უ. ს/ კ 405327427

პროექტი PROJECT — მრავალპროფილური საავადმყოფო ახმეტაში
გადაუდებელი მიმღების რეკონსტრუქცია

მისამართი ADDRESS — ქ.ახმეტა, ქ.ჩოლოყაშვილის ქ.№50

თანამდებობა Position	სახელი, გვარი Name, Surname	ხელმოწერა Signature
დირექტორი	ი. ბარნაბიშვილი	
დირექტორი	ნ. ალექსიადისი	
პრ.მთ.არქიტექტორი	ნ. მაღრაძე	
პრ.მთ.ტექნოლოგი	თ. ჯოგარჯიძე	
პრ.ტექნოლოგი	ვ. ჯოგარჯიძე	
შეამოწმა	ი. ბარნაბიშვილი	

APEX Studio 1

შპს. "აპექს სტუდიო 1"
საქართველო, თბილისი 0194, კუს ტბის შესახვევი №1
ტელ.: (+995 97) 77 55 70
E-mail: apexstudio.ge@ gmail. com

ტ ე ქ ნ ო ლ ო გ ი უ რ ი ნ ა წ ი ლ ი
TECHNOLOGICAL PART

მასშ. SCALE	თარიღი DATE OF ISSUE	15.09.2020

ნახაზი DRWG.

კორექტირება REVISIONS

№	კორექტ. REV.	თარიღი DATE
1		
2		
3		

სტადია STAGE	ინდექსი INDEX	ფურც. PAGES
მუშა პროექტი Working Draft	ტქ-4	6